

## ภาพประกอบรายงาน



ภาพที่ 1 ป้ายชื่อโครงการ



ภาพที่ 2 ตัวอาคารปัจจุบัน



ภาพที่ 3 พื้นที่สีเขียว





ภาพที่ 4 กำแพงเขตรั้วโครงการ

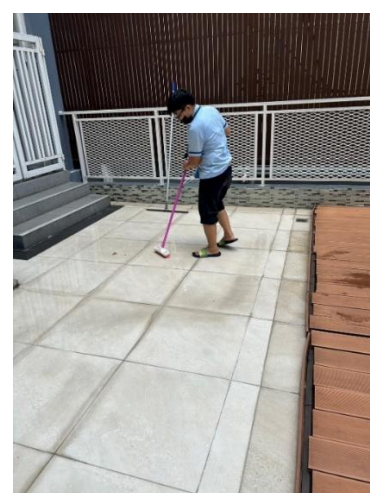





ภาพที่ 5 เจ้าหน้าที่ทำความสะอาด



ภาพที่ 6 ป้ายจราจรในโครงการ





ภาพที่ 7 อุปกรณ์จราจร



ภาพที่ 8 เจ้าหน้าที่รักษาความปลอดภัย ตลอด 24 ชม.



รายงานผลการปฏิบัติตามมาตรการป้องกันและแก้ไขผลกระทบสิ่งแวดล้อม และมาตรการติดตามตรวจสอบผลกระทบสิ่งแวดล้อม  
โครงการ The Maple @ Radchada (ระยะดำเนินการ)



ภาพที่ 10 ป้ายประชาสัมพันธ์

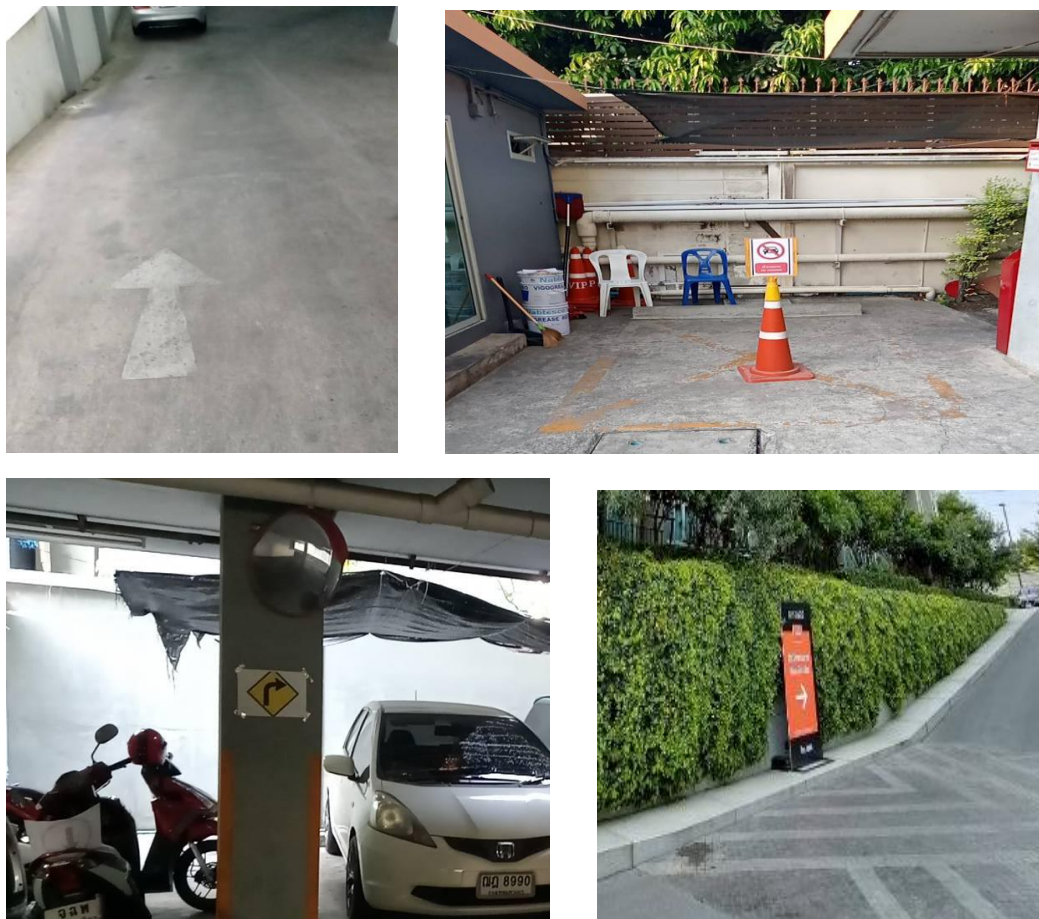

ภาพที่ 12 ลูกศรบนถนน สันนูน และสัญลักษณ์จราจร



ภาพที่ 13 ป้ายรณรงค์ประหยัดน้ำ ประหยัดไฟ



ภาพที่ 14 เครื่องใช้ไฟฟ้าแบบประหยัดไฟ



ภาพที่ 15 ถังสำรองน้ำ





ภาพที่ 16 ระบบบำบัดน้ำเสีย



ภาพที่ 17 ป่อหนองน้ำ



ภาพที่ 18 ห้องพักขยะมูลฝอยรวม



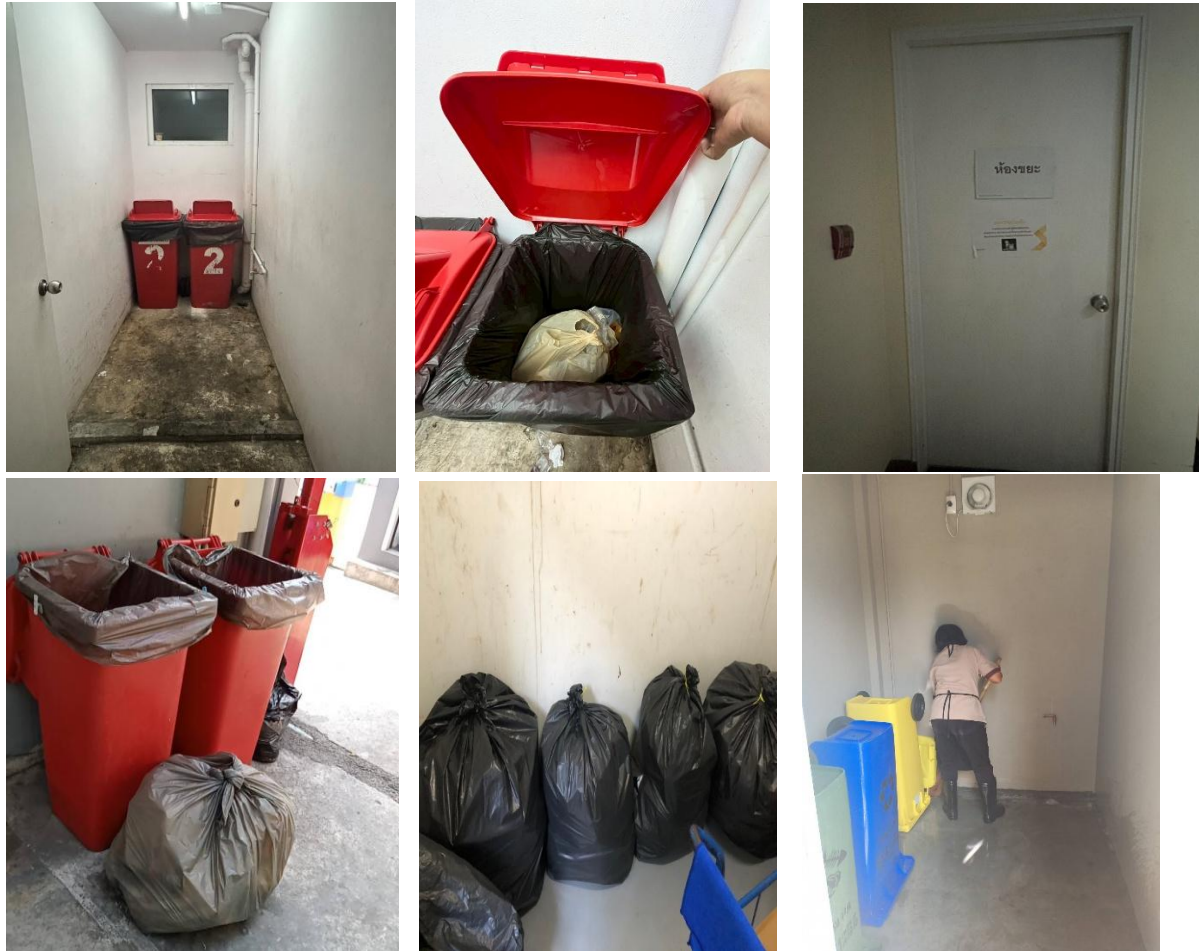

ภาพที่ 19 ถึงขยะตามจุดต่างๆทั่วโครงการ



ภาพที่ 20 ห้องควบคุมระบบไฟฟ้า

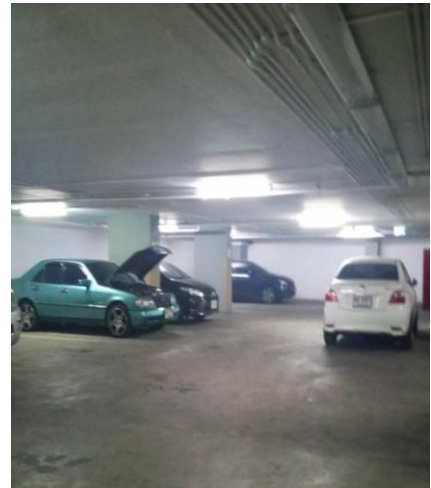
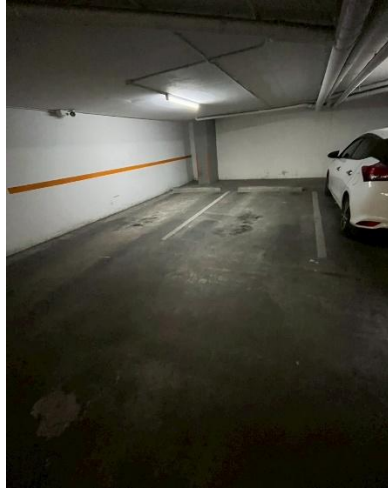

ภาพที่ 21 ไฟส่องสว่าง



ภาพที่ 22 เครื่องสำรองไฟฟ้า

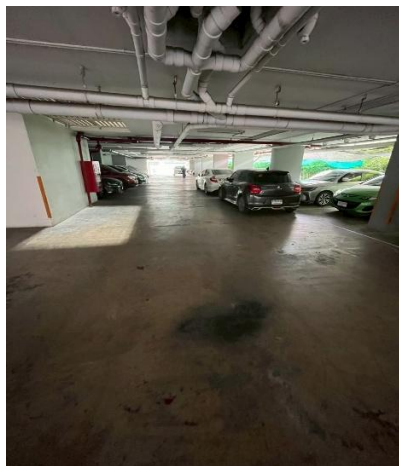

ภาพที่ 23 พื้นที่จอดรถโครงการ





ภาพที่ 24 คีการ์ดจราจรตรงทางเข้าออก



ภาพที่ 25 สติกเกอร์ติดรถยนต์

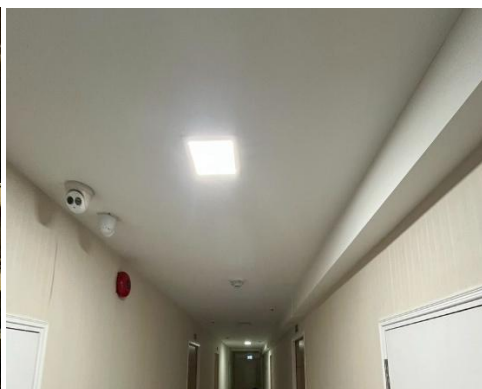



ภาพที่ 26 ระบบกล้องวงจรปิดในโครงการ

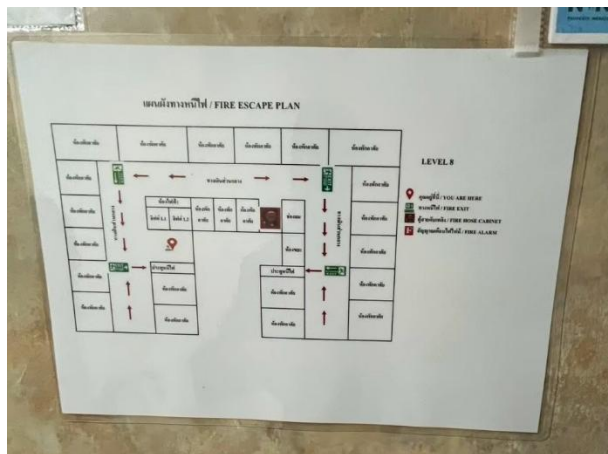

ภาพที่ 27 แผนผัง เส้นทางหนีไฟแต่ละชั้น





ภาพที่ 28 บ้ายบอกทางหนีไฟแต่ละชั้น



ภาพที่ 29 บันไดหนีไฟ



ภาพที่ 30 ถังดับเพลิงแต่ละจุดทั้งโครงการ

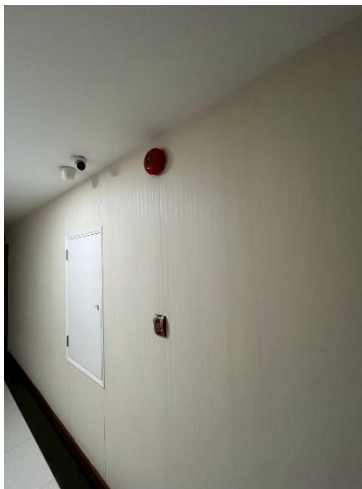
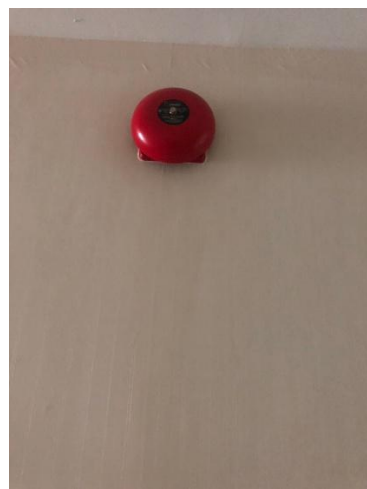

ภาพที่ 31 ระบบการแจ้งเตือนอัคคีภัย





ภาพที่ 32 หัวรับน้ำดับเพลิง



ภาพที่ 33 ตู้เก็บอุปกรณ์ดับเพลิง



ภาพที่ 34 ปั๊มน้ำ



ภาพที่ 35 กล่องรับความคิดเห็น/ข้อร้องเรียน